



**Antrag auf Vorbescheid - Errichtung eines Einfamilienwohnhauses**  
 Buschweg (4) Flurstück 691, 50765 Köln (Esch)

**Lageplan**  
 DATUM 06.10.2023  
 PL-NR.  
 VB 1.0  
 PL-GRÖ.  
 DIN A3  
 GEZ.  
 ka

INDEX

M 1:200

BAUHERR

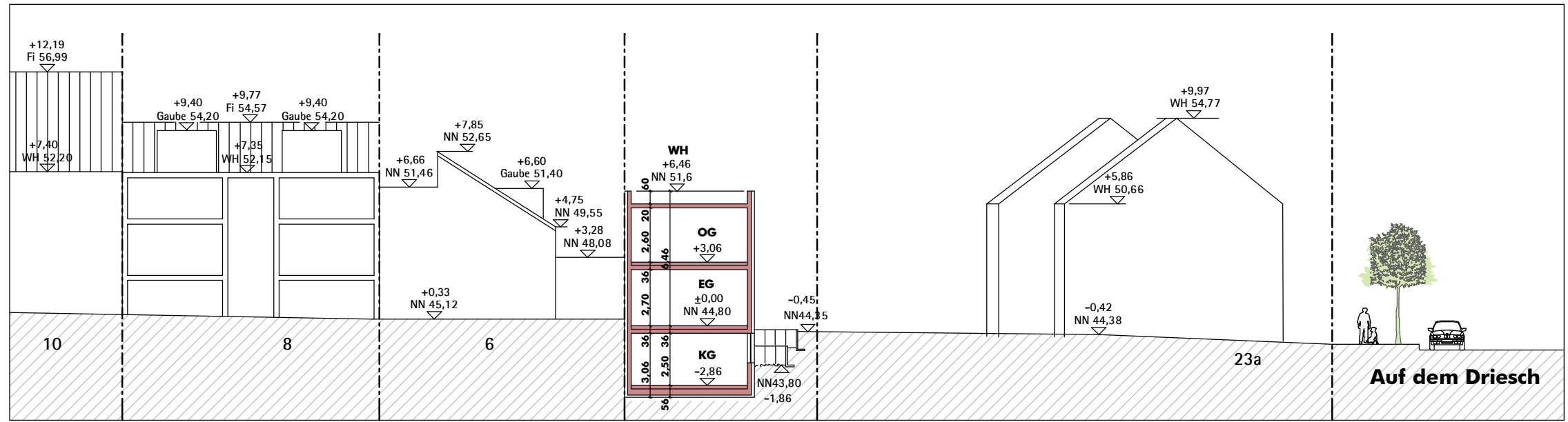

SCHNITT A-A

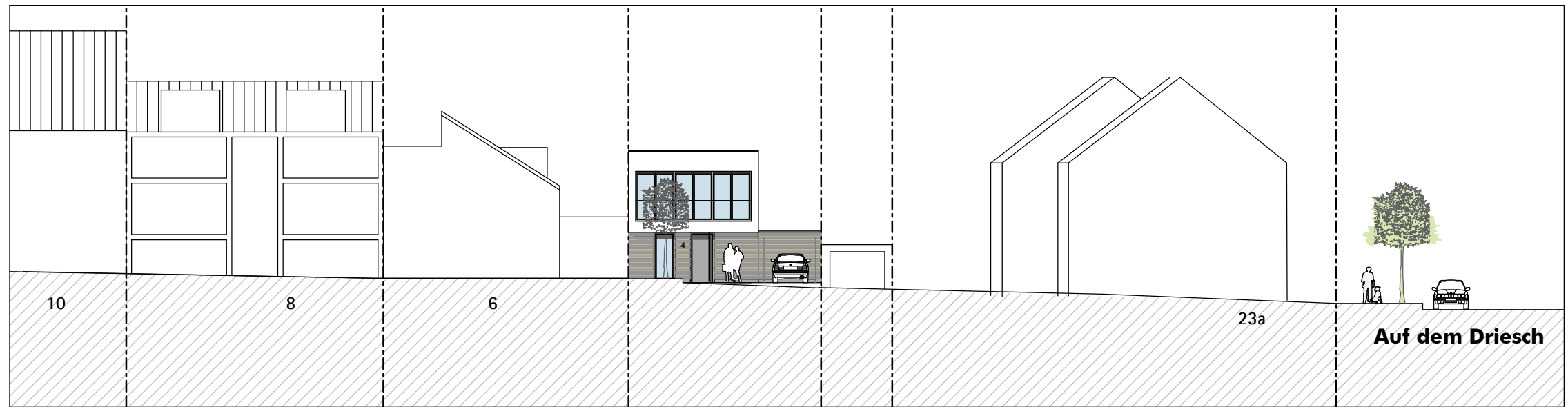

ANSICHT EINGANG SÜDWESTEN

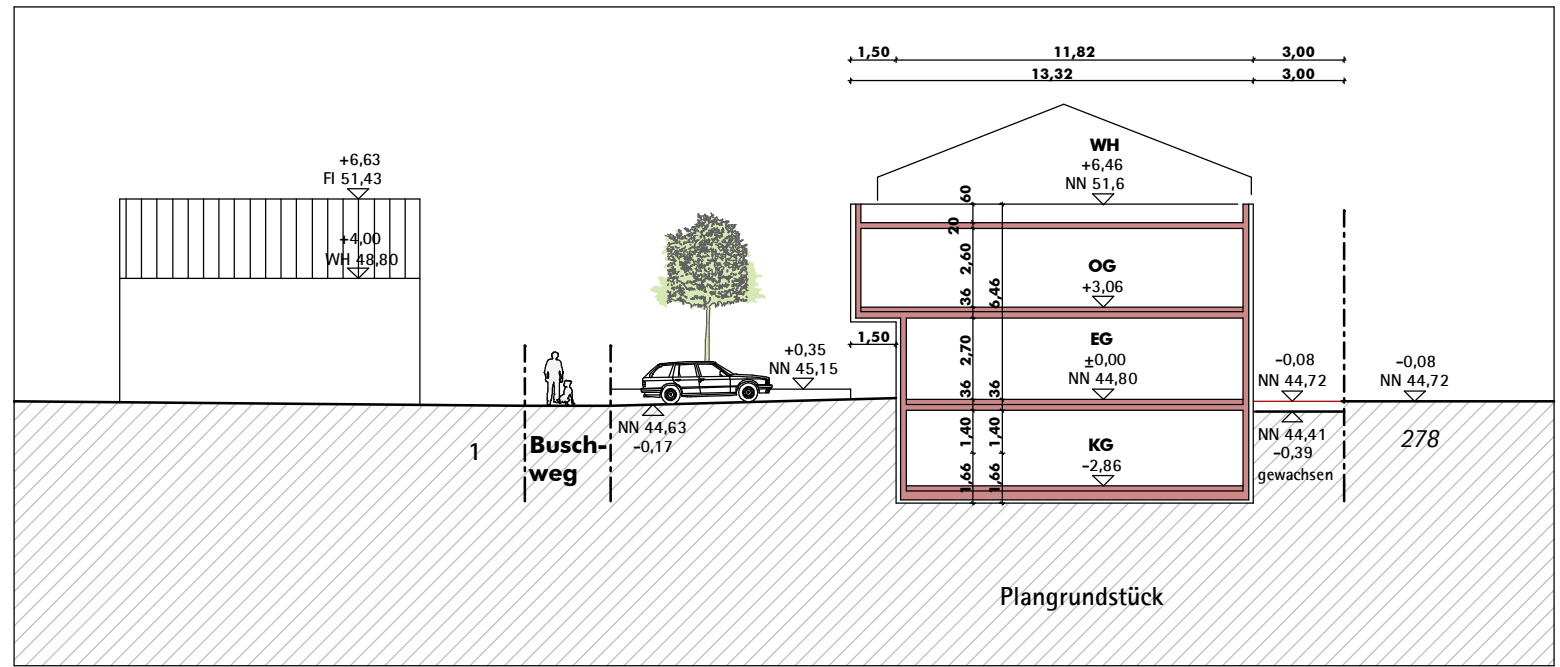

SCHNITT B-B

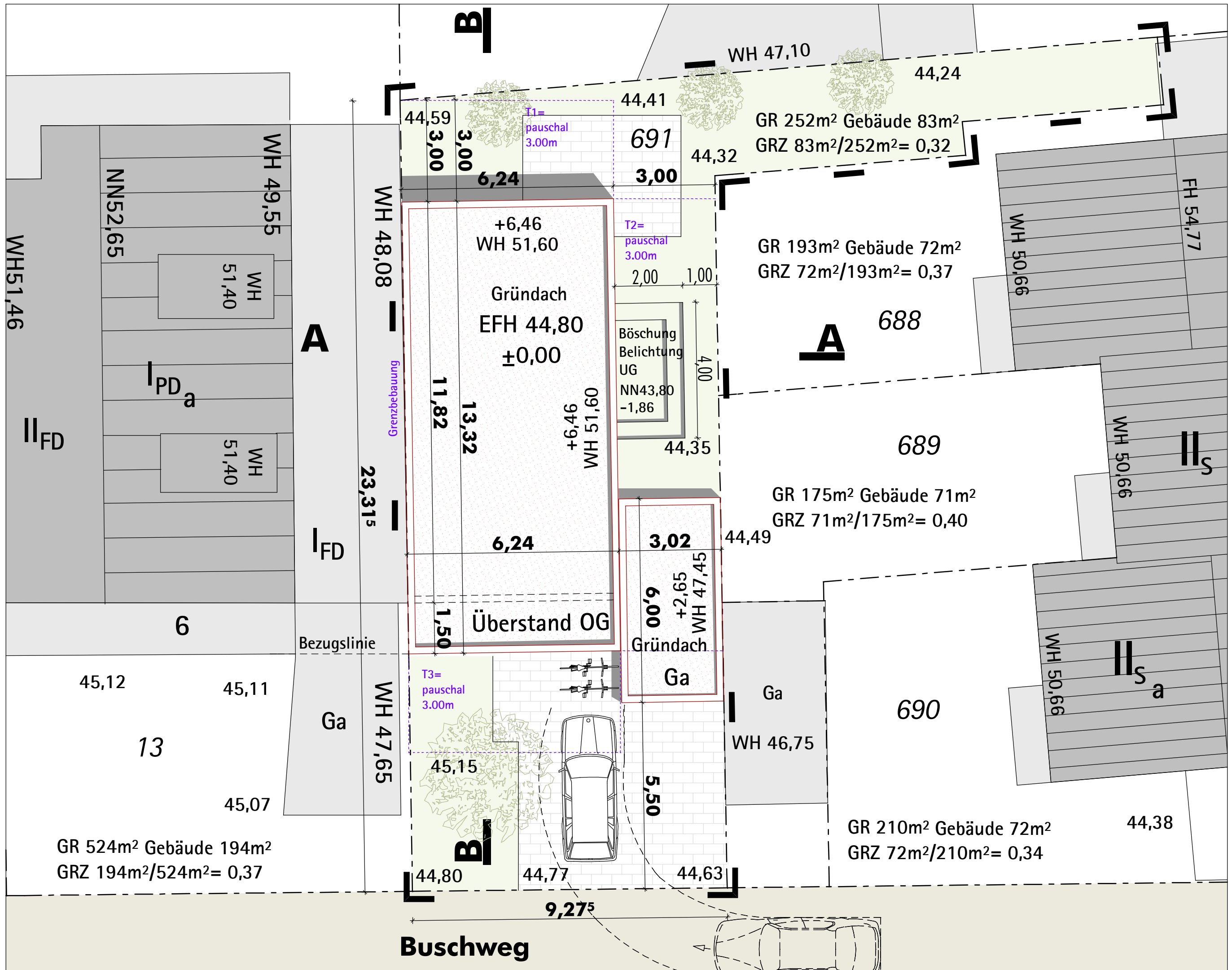

Antrag auf Vorbescheid - Errichtung eines Einfamilienwohnhauses  
 Buschweg (4) Flurstück 691, 50765 Köln (Esch)

**Lageplan**

DATUM	06.10.2023
PL-NR.	
VB 3.0	
PL-GRÖ.	
DIN A3	
GEZ.	
ka	

BAUHERR

INDEX

M 1:100

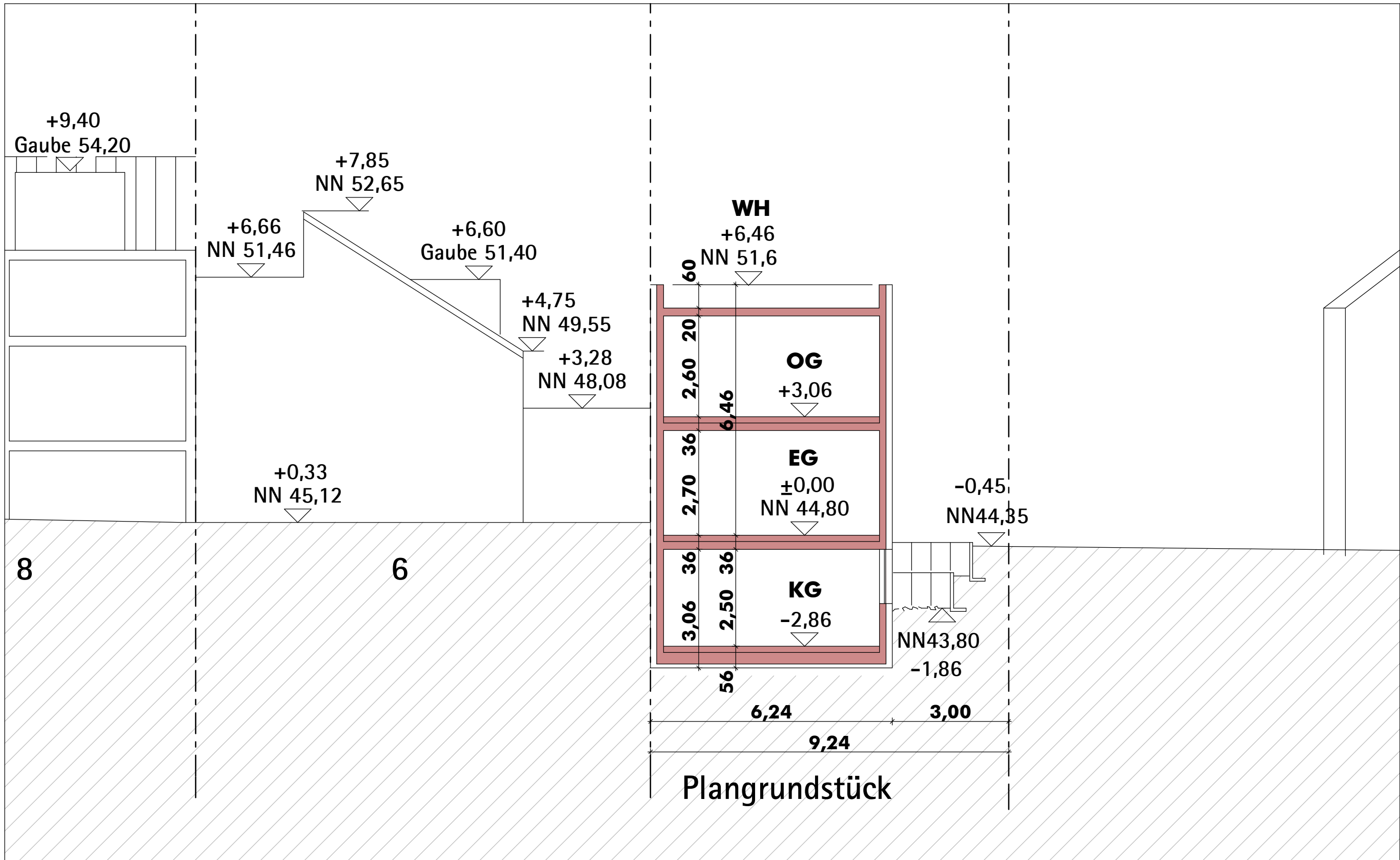

Antrag auf Vorbescheid - Errichtung eines Einfamilienwohnhauses  
 Buschweg (4) Flurstück 691, 50765 Köln (Esch)

**Schnitt A-A**

DATUM 06.10.2023

PL-NR.

VB 4.0

PL-GRÖ.

DIN A3

GEZ.

ka

M 1:100

BAUHERR

INDEX

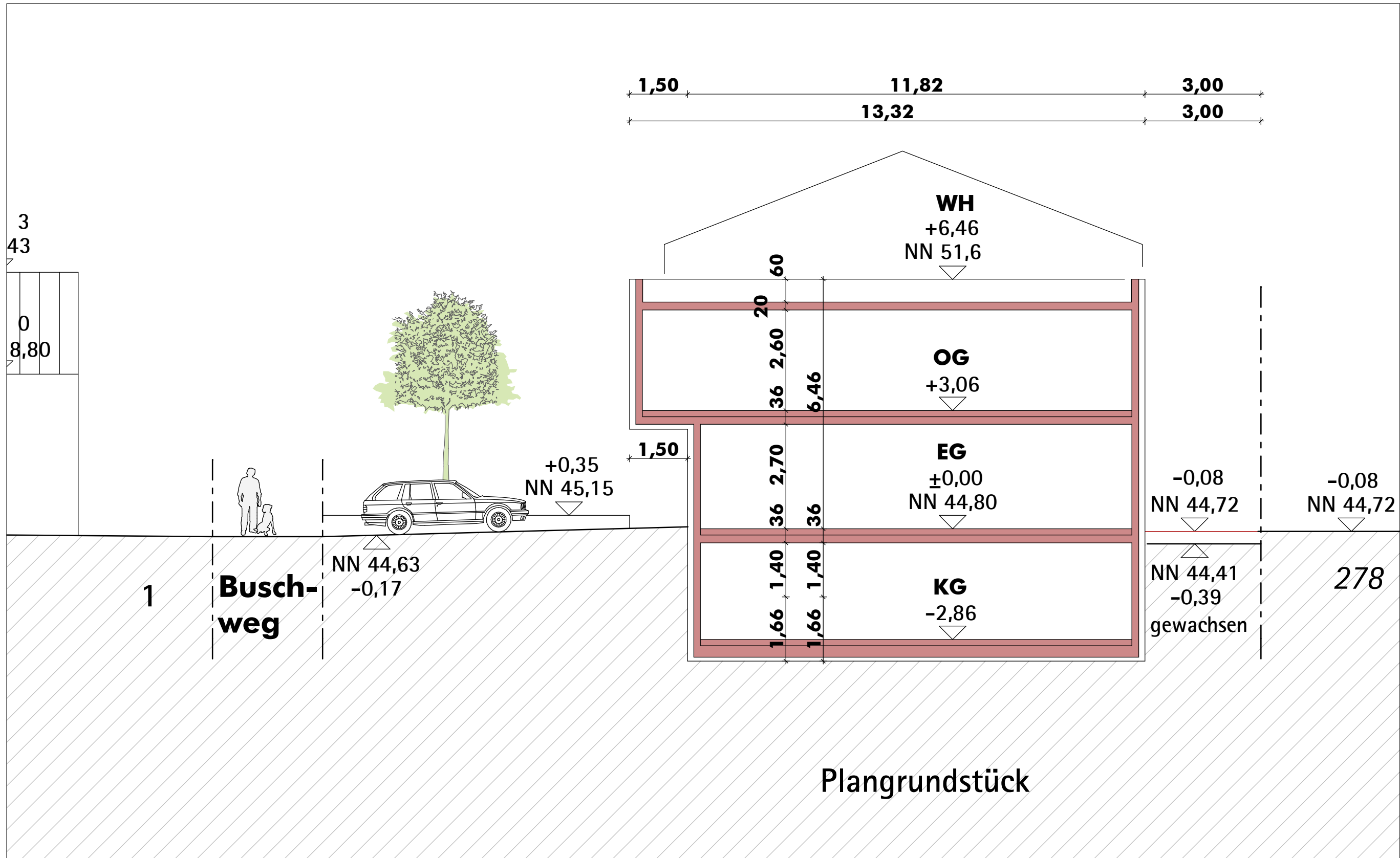

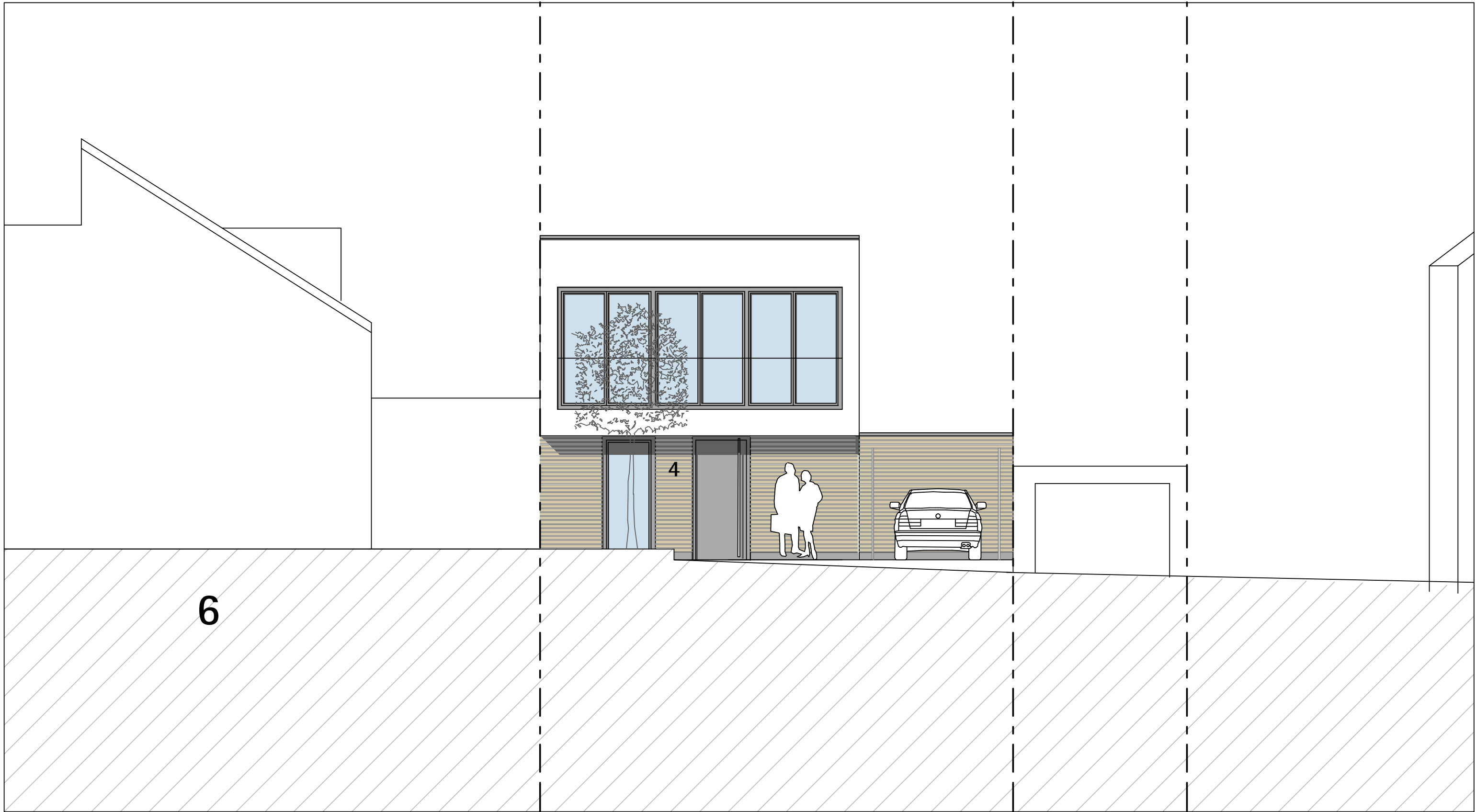

INDEX	BAUHERR	<b>Antrag auf Vorbescheid - Errichtung eines Einfamilienwohnhauses</b>				
		Buschweg (4) Flurstück 691, 50765 Köln (Esch)				
		<b>Ansicht Eingang Südwesten</b>				
		DATUM 06.10.2023	PL-NR. VB 6.0	PL-GRÖ. DIN A3	GEZ. ka	M 1:100